臺灣日日新報
本日四頁

チャンドラ・ボース氏突如昭南へ

臨時政府を設置
飽迄で米英を撃滅

獨立聯盟代表者會議　ボース氏堂々演説

【昭南四日發同盟】四日開催された印度獨立聯盟代表者會議席上會長スバス・チャンドラ・ボース氏は次の如き演説を行つた

英國の最後

日本政府は

切に光榮の日待望

東條首相祝辭

祝辭

【東京發】四日昭南で開かれたインド人大會に對する東條首相の祝辭左の如し

吾々は勝利の門に立つ
鬪爭參加の準備せよ

ビハリ・ボース氏の挨拶

自由獲得の

脅迫

援助

贈物

印度獨立聯盟會長

チャンドラ・ボース氏就任

ビハリ・ボース氏會長を譲る

荒鷲レンドバ爆撃

軍へ感謝挨拶

大空を志す青年學徒へ
特別見習士官制度
第一回十月採用豫定

自由のために

インド人が

華北政務委員長　王克敏氏

朱深委員長は逝去す

王新委員長決意語る

泰宣傳局長等近く訪日

人事

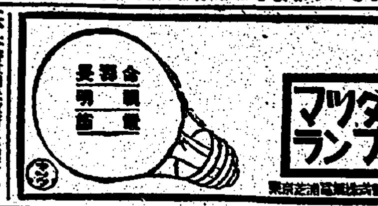

現代　七月號（定價八十錢）
支那事變六周年記念特輯
神州不滅論　佐藤通次
國學と文學　蓮田善明
再建支那の文化對策
中國新生の指標　吉田三郎
娯樂の性格　佐藤得二
愛國詩人の戰死　飯倉龜太郎
農村現地から　松田甚次郎
曹達工業（科學時論）　庄司務
怪談と小泉八雲
昭和政記　辰雄
大日本雄辯會講談社發行

國民科學新書　各冊B6判
溫度の科學
國防と電氣通信
軍需資源讀本
發賣所　山海堂　東京市神田區

國防科學雜誌　機械化　7月增大號　價65（税込）〒4
少年戰車兵の訓練
空の神兵の訓練
陸軍少年通信兵の教育
鐵道隊戰場の一と
海洋少年團の訓練
ドイツ青少年と國防教育
學徒の機甲訓練
決戰は諸君の双肩にあり
戰爭とビタミン
代用燃料車の話
霧の中を通して見る眼
魚雷と發射裝置の作り方
決戰下の國防と訓練特輯
座談會・決戰下の國防と訓練
色・アート頁

土居光知著　新刊
日本語の姿
A5判四五五頁　定價六圓十七錢
日本語の調子、五七調と七五調、靜的な言葉と動的な言葉、句讀點に就て、散文の創始、基礎語、「もの」と「こと」等の諸篇、何れも著者の日本語に對する深い考察の成果を示すものである。（近日發賣）
（近刊豫告）
守隨憲治著　歌舞伎序説
大本營海軍報道部監修　決死潛航十勇士
改造文庫
東京市芝區新橋七丁目　改造社

太平洋協會編
ソロモン諸島とその附近　―地理と民族―
鶴見祐輔著
後藤新平傳
太平洋協會出版部

あくまで、日本と倶に「比島獨立」への意義

【マニラ支局發】[illegible]

遂にその三百年に亙る宿願達成の日がむくいられた

歴史的一大聲明が全世界に顯示されたのである

過去三百餘年と言ふ永い年月に於て

怒濤の感動は街頭に山野に全土を蔽つて奔騰した

比島史上常に血を以つて彩られてる獨立への闘爭

永年の民族的熱望は帝國日本の信義と道義によつて

比島獨立完成の將來に課せられる責務は明白である

[illegible]

戰前の泰をめぐる國際宣傳謀略戰

【バンコツク發若林特派員】[illegible]

汎米航空 [illegible]

政治的に

[illegible]

このやうな [illegible]

アメリカ的な疎淬ぬぐひさつた「新生比島」が [illegible]

新聞と共にラジオ

[illegible]

泰國に

[illegible]

大戰後

[illegible]

昔から

[illegible]

ラジオは

[illegible]

新聞統制

[illegible]

シークルン紙は

[illegible]

だが玆に

[illegible]

戰前の混沌

[illegible]

【未完】

米英の欺瞞政策 重慶も漸く誹謗 泉州日報論説掲ぐ

英國よ何處へゆく

【厦門支局發】[illegible]

諸面に於て新たなる實績を收めつつあつたのである

日本に對する盲目的追隨的依存的態度 [illegible]

第一は [illegible]

第二に [illegible]

第三は [illegible]

第四は [illegible]

感激に起つ厦門

【厦門支局發】[illegible]

今や [illegible]

本年 [illegible]

厦門 [illegible]

幾萬 [illegible]

日本 [illegible]

生產 [illegible]

日華 [illegible]

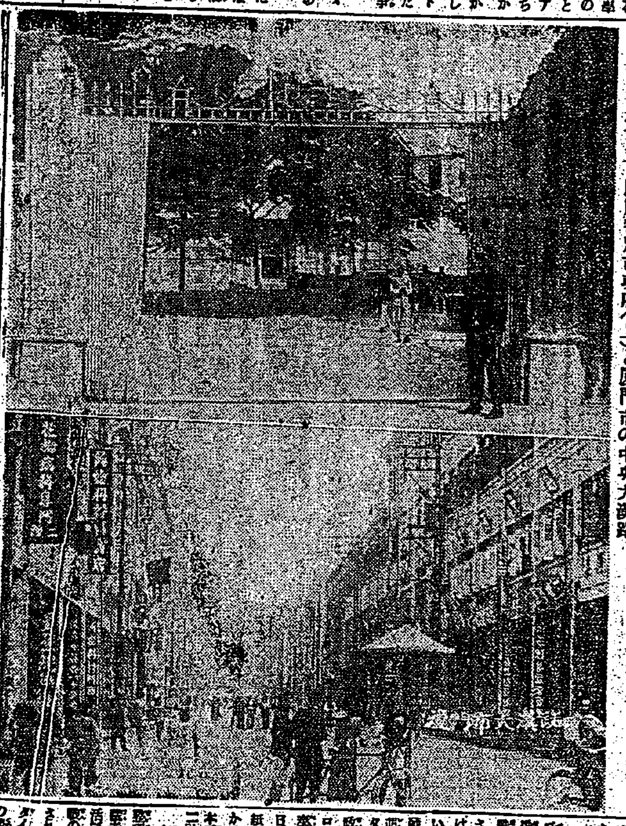

寫眞＝厦門特別市政府（上）と厦門市の中央大濱路

厦門特別市政府治績概況

一、建設 [illegible]

二、財政 [illegible]

三、警察 [illegible]

新刊 大和吉野
新刊 山と高原
新刊 ○の詩
洛陽書院 東京・小石川

六月一日抽籤 戰時債券當籤番號表（其ノ四）

（番號表中太字ハ同列、括弧内ハ割増等級並金額）
（大藏省・日本勸業銀行發表）

報國債券 6 [illegible]

戰時貯蓄債券 1 [illegible]

永年の理想玆に實現 學徒、今ぞ大空へ起て

今日の映畫

永年の理想茲に實現 學徒、今ぞ大空へ起て

特別見習士官制度 佐藤少將談

少年飛行兵志望者に滑空訓練

はつらつ、盛夏に鍛ふ

北商が六連覇 女子は北一女優勝

臺北州下中等校水泳大會 三種目に新記錄

北一中に榮冠 中等校蹴球大會

男子の部

女子の部

既に七千三百名

決戰の海へ、青年擧る

島部 適格青年の五割を超ゆ

逸早く出願

まづ生擴が急務

藤村知事吏員に說く

生産の擴充

決戰生活體制の確立

全般的軍施設への協力

山本さんも臨席 滔々一時間を講義

臺北奉壯團 錬成の二日目

高橋大將、けさ臺南へ向ふ

「自由インド」へ大飛躍

ボース氏、昭南進出の意義重大

ベルリンから東京

日獨伊樞軸の最後

獨立聯盟の新會長

澎湃たる反英熱は

諸君、今こそ蹶起せよ

鬪志滿つ會場に ボース氏燃える熱辯

敢然、英國に挑戰

彼ならやりぬく

「ボース氏蹶起」を語る

詩人野口氏

英國よ何處へゆく

第三は

第四は

小說 若き日

小說 道輝けり

訓導の記錄

富城書店

決戰型 こ れでゆかう
男子の長髪は絕對認めず

地球鉛筆

今日の映畫

大世界　台灣劇場　新世界　芳乃館　芳明館　城南映劇　萬華劇場　太平館　第三世界　中央劇場　基隆世界　旭劇場　大和劇場　羅東座　宜蘭座　昇平座

基隆・礁溪地區

臺北州合同興行會社

廣告は宣傳の近道なり

東寶國際館

基隆劇場

社名變更謹告

昭和十八年七月五日ヨリ左ノ通リ社名變更致候間此段謹告仕候也

舊社名 株式會社 野崎商店臺北出張所

新社名 野崎産業株式會社臺北出張所

臺北市榮町一丁目三〇番地

本社 横濱市中區相生町一ノ四七 野崎産業株式會社

支店 出張所

藤村醫院 産婦人科

梅野醫院 皮膚科

片田醫院 耳鼻咽喉科

宮本外科醫院

福島外科醫院

會葬御禮 池田一勇

會葬御禮 辻武夫

會葬御禮 伊東增雄

母サダ儀 … 篠原弘見 親戚友人一同

戰時債券

無敵海軍へ怒濤と寄す

遙かに五萬を突破

お膝元高雄州下の青年

保官も嬉しい韓手古舞

あと一と息で百%

この盡忠

イの一番の會君

必ず勝ちぬく

一訓導が烈々の叛願

三萬七千名に達す

吏員の錬成始まる

ただ願ふ"再起奉公"

牢固たる決意 石山君の便り

警察官の非常呼集實施

白衣勇士に娯樂室

きのふ嚴かに獻納式

若人百八十名を嚴選

特別訓練を施す

七日開所並に入所式

十五日農業指導訓練所の開所式

白衣の勇士へ赤誠は續く

罹患者にヨイコから見舞金

決戰貯蓄にこの熱意

簡保割當額を一割も突破

四億貯蓄達成に講演會

座談會や講演會映畫會で普及

新竹郡を殿りに

州下に「司保委員會」の結成終る

排球選手權大會を開く

六日二勇士の壽東街葬

末召集兵の訓練終る

「大型建艦」の映寫會

田村郡守、會に陣頭指揮

勞務奉公者の講演會

必勝へ増産 藍さんの努力

甘藷十二萬斤間違ひなし

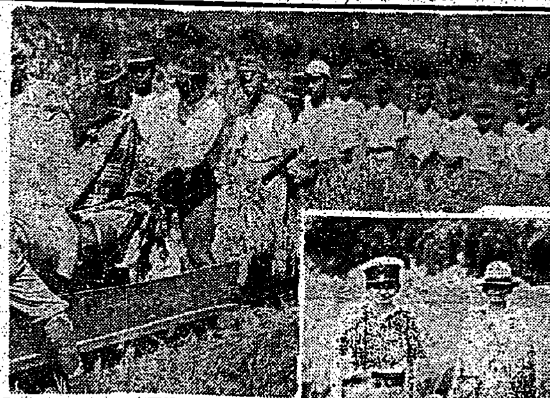

員林農校の用地決る

増産へ挺身話

鍬の豆戰士 野良に汗す

自給肥料に豚を飼ふ

家庭

海の波について

風の強さと波の大きさ

科學

波 / 世界 / 海岸 / 清淨 / 古來

―蚊の絶滅法―

蒸溜水でも三日で發生

ラヂオ

心臓強化に 救心

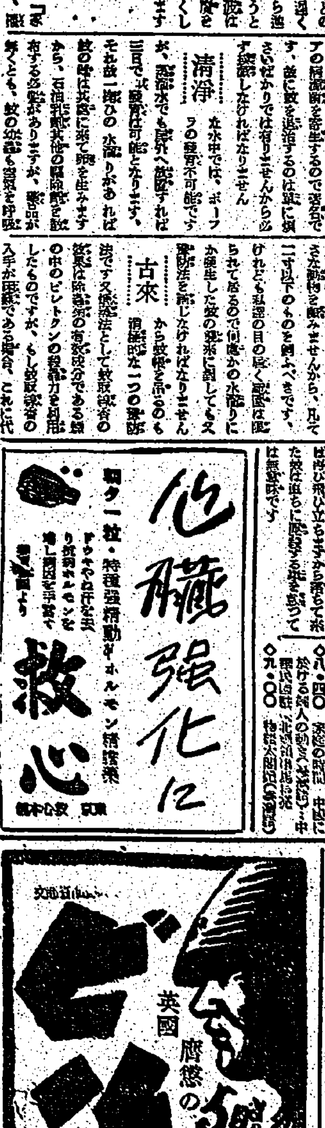

貯蓄の余りで暮しを賄へ!

健康増進に ネオトン

石瓦 吉本商行

カゼイン ガンマー

ごま鹽

外交時報 七月上旬號

ぜんそく根切り薬

六一〇ハップ 勝ち抜くために 体力だ!氣力だ!